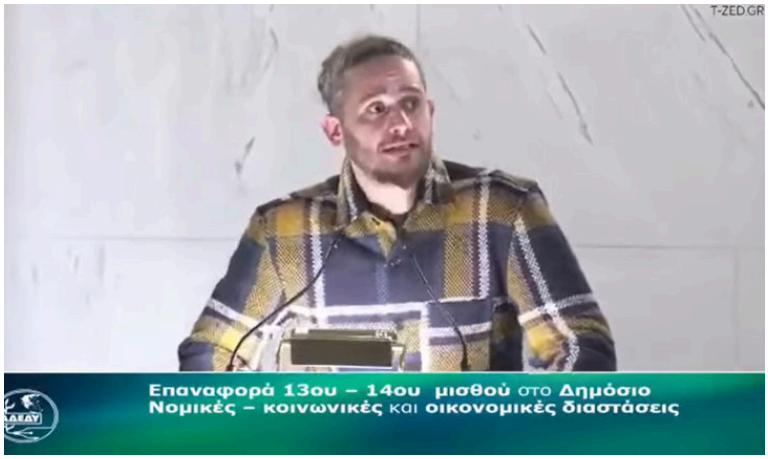

Δείτε το βίντεο που ακολουθεί. Ο Μάνθος Κυριακόπουλος, μέλος της **ΕΕ της ΑΔΕΔΥ** με τις Παρεμβάσεις, μιλάει στην εκδήλωση της **ΑΔΕΔΥ** για την επαναφορά 1**3ου και 14ου μισθού και σύνταξης.**

Δείτε τον κοφτερό και περιεκτικό λόγο του αγωνιστή των Παρεμβάσεων από τη μια, αλλά και τις συνεχείς προσπάθειες του προεδρείου να του αφαιρέσει τον λόγο...

ΠΑΝΤΙΣΡΑ
αντικαπιταλιστική • ενημέρωση