Καταδίκη της αστυνομικής βίας και του αυταρχισμού

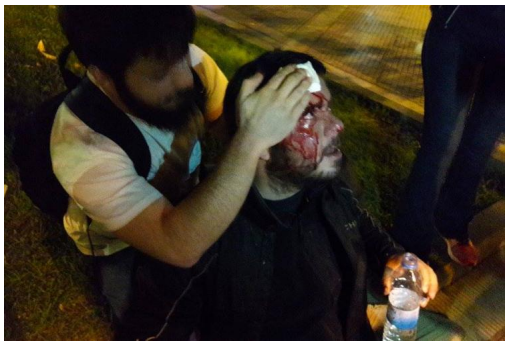

Συντονισμός Συλλογικοτήτων Θεσσαλονίκης

Την **Τρίτη 5 Απρίλη 2022** στα δικαστήρια της Θεσσαλονίκη θα ζήσουμε για άλλη μια φορά την απόλυτη αντιστροφή της πραγματικότητας. Η δίκη αφορά ένα ακόμη επεισόδιο άκρατης αστυνομικής βίας και καταστολής που όχι μόνο μένει ατιμώρητη αλλά μετατρέπει το θύμα της αστυνομικής βίας σε θύτη και τους αστυνομικούς σε θύματα, καθώς ενώ η μήνυση του Κώστα Ξενόπουλου, τραυματισθέντα από την άγρια επίθεση των αστυνομικών στο μπλοκ του ΣΥΝΤΟΝΙΣΜΟΥ ΣΥΛΛΟΓΙΚΟΤΗΤΩΝ ΘΕΣ/ΝΙΚΗΣ (ΣΥ.Σ.Θ.) μπήκε στο αρχείο, την Τρίτη εκδικάζεται η (αντι)μήνυση των αστυνομικών προς το θύμα τους.

Η προαναφερθείσα απρόκλητη επίθεση των δυνάμεων καταστολής και ο τραυματισμός στο κεφάλι του Κώστα Ξενόπουλου συνέβησαν σε διαδήλωση που είχε καλέσει ο ΣΥ.Σ.Θ. τον Οκτώβρη του 2017 με αφορμή το SUMMIT 2017, συνέδριο που οργάνωσε ο Σύνδεσμος Βιομηχάνων με την συμμετοχή του τότε πρωθυπουργού Αλέξη Τσίπρα (αλλά και του νυν πρωθυπουργού Κ. Μητσοτάκη) καθώς και εκπροσώπων όλων των μεγάλων αρπακτικών που συζητούσαν τα κυβερνητικά σχέδια επίθεσης στην λαϊκή περιουσία, τα δημόσια αγαθά και τα κοινωνικά μας δικαιώματα. (βλ. ΣΥΝΤΟΝΙΣΜΟΣ ΣΥΛΛΟΓΙΚΟΤΗΤΩΝ ΘΕΣΣΑΛΟΝΙΚΗΣ: Η βία και η καταστολή δεν μας σταματούν! (syntonsyllogthes.blogspot.com)).

Ο συναγωνιστής Κώστας Ξενόπουλος δεν είναι μόνος. **Την Τρίτη 5 του Απρίλη, 9.30π.μ. θα είμαστε στα δικαστήρια Θεσσαλονίκης** σε συγκέντρωση αλληλεγγύης στον Κώστα, καταδίκης της αστυνομικής βίας και του συνεχώς εντεινόμενου κυβερνητικού αυταρχισμού, απαιτώντας την αθώωση του και από τις δύο κατηγορίες.