ΠΑΝΤΙΣΡΑ
αντικαπιταλιστικη • ενημερωση

Να καταδικαστεί η κρατική καταστολή και η αστυνομική βία

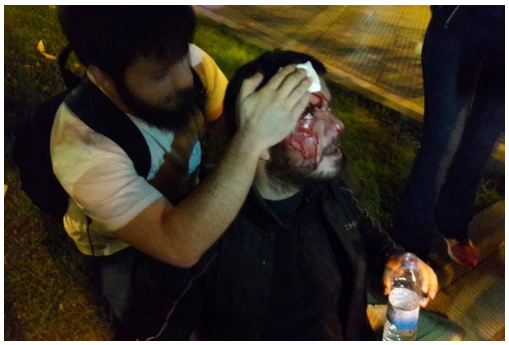

Ανακοίνωση της ΑΝΤΑΡΣΥΑ Θεσσαλονίκης

Συγκέντρωση: Παρασκευή 3 Φλεβάρη, 9.00 π.μ. στα Δικαστήρια Θεσσαλονίκης

Δικάζεται και πάλι την Παρασκευή 3.2.2023 στη Θεσσαλονίκη ο αγωνιστής Κ. Ξενόπουλος, μέλος της ΑΝΤΑΡΣΥΑ και του ΝΑΡ, πρώην δημοτικός σύμβουλος Θεσσαλονίκης με την «Πόλη Ανάποδα-Δύναμη Ανατροπής», καθώς επιχειρείται για άλλη μια φορά η δικαίωση της κρατικής καταστολής με τη δίωξη των θυμάτων της.

Ενώ η μήνυση του Κ. Ξενόπουλου που τραυματίστηκε από την άγρια επίθεση των αστυνομικών στο μπλοκ του Συντονισμού Συλλογικοτήτων Θεσσαλονίκης (ΣΥ.Σ.Θ.) σε κινητοποίηση τον Οκτώβρη του 2017 **μπήκε στο αρχείο,** την Παρασκευή **τον δικάζουν με βάση την αντι-μήνυση των αστυνομικών.**

Η κινητοποίηση είχε γίνει μετά από κάλεσμα του ΣΥ.Σ.Θ. με αφορμή το **SUMMIT 2017,** ένα συνέδριο του Συνδέσμου Βιομηχάνων με την συμμετοχή του τότε πρωθυπουργού Αλέξη Τσίπρα καθώς και του σημερινού Κ. Μητσοτάκη, μαζί με εκπροσώπους του μεγάλου κεφαλαίου, για να συζητήσουν το προχώρημα της αντιλαϊκής πολιτικής.

Θα είμαστε μαζί με τον Κώστα Ξενόπουλο την **Παρασκευή 3 του Φλεβάρη, 9.00 π.μ**. στα Δικαστήρια Θεσσαλονίκης σε συγκέντρωση αλληλεγγύης και καταδίκης και του εντεινόμενου κυβερνητικού αυταρχισμού και της καταστολής, απαιτώντας την ολοκληρωτική αθώωση και απαλλαγή του.